



**Miejscowość:** Alleghe

**Kraj:** Włochy

**Trasy narciarskie:** 80 km

**Odległość od Katowic:** 950 km

**Termin:** 20-27.03.2021



## OŚRODEK NARCIARSKI

**CIVETTA** – prawdziwie włoski region narciarski położony u stóp masywu Civetta (3220m n.p.m.) – wchodzącego w skład Dolomiti SuperSki. 80 km świetnie przygotowanych tras narciarskich, otoczonych majestatycznymi szczytami, zadowoli nawet najbardziej wymagających narciarzy. Główną miejscowością regionu jest malownicze, położone nad górskim jeziorem Alleghe. Z miasteczka można dojechać skibusem do Malga Ciapeli - bazy wypadowej na Sella Rondę, największą karuzelę narciarską na świecie (ok. 450 km), a także na lodowiec Marmolada (3342m n.p.m.).



**TRASY: 28 KM ŁATWE + 36 KM ŚREDNIE + 8 KM TRUDNE + 8 FREERIDE = 80 KM**

**BTZ BIURO TURYSTYKI ZAGRANICZNEJ**

Przemysław Chmielarz

**ADRES:** Gliwicka 228, 40-860 Katowice

**TEL:** 730099076, **EMAIL:** [biuro@btzkatowice.pl](mailto:biuro@btzkatowice.pl),

[www.btzkatowice.pl](http://www.btzkatowice.pl)

## ZAKWATEROWANIE

### OPCJA 1 - HOTEL

**Nazwa:** Hotel Barance \*\*\*+  
**Wyżywienie:** Śniadania i obiadokolacje  
**Lokalizacja:** Corso Venezia 45  
**Wyciąg narciarski:** 1 km  
**Przystanek skibus:** Prywatny  
**Supermarket:** 80 m  
**Restauracja:** W hotelu  
**Parking:** ✓ **WiFi:** ✓ **Winda:** ✓  
**Narciarnia:** ✓ **Basen:** ✓ **Ręczniki:** ✓  
**Sauna:** ✓ **Jacuzzi:** ✓ **Bar:** ✓



**POKÓJ DWUOSOBOWY** – znajduje się w nim łóżko podwójne (możliwość rozdzielenia łóżek), sejf, TV oraz prywatna łazienka z WC, prysznicem, suszarką do włosów i ręcznikami.

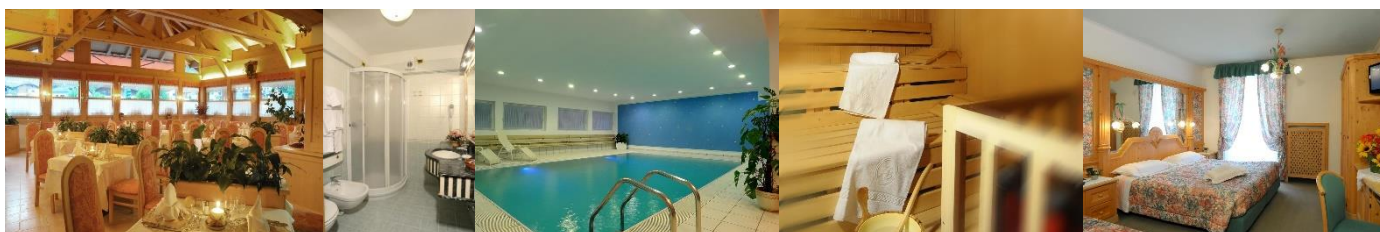

**CENA ZE SKIPASSEM ZA OSOBĘ W HOTELU BARANCE: 2730 ZŁ**

### OPCJA 2 - HOTEL

**Nazwa:** Hotel Adriana \*\*\*  
**Wyżywienie:** Śniadania i obiadokolacje  
**Lokalizacja:** Corso Venezia 20  
**Wyciąg narciarski:** 1100 m  
**Przystanek skibus:** Prywatny  
**Supermarket:** 50 m  
**Restauracja:** W hotelu  
**Parking:** ✓ **WiFi:** ✓  
**Narciarnia:** ✓ **Bar:** ✓ **Ręczniki:** ✓



**POKÓJ DWUOSOBOWY** – znajduje się w nim łóżko podwójne (możliwość rozdzielenia łóżek), TV oraz prywatna łazienka z WC, prysznicem, suszarką do włosów i ręcznikami.



**CENA ZE SKIPASSEM ZA OSOBĘ W HOTELU ADRIANA: 2570 ZŁ**

### OPCJA 3 - HOTEL

**Nazwa:** Hotel Coldai \*\*\*  
**Wyżywienie:** Śniadania i obiadowokolacje  
**Lokalizacja:** Alleghe/Centrum  
**Wyciąg narciarski:** 150 m  
**Przystanek skibus:** 100 m  
**Supermarket:** 100 m  
**Restauracja:** w hotelu  
**Parking:** ✓ **WiFi:** ✓  
**Narciarnia:** ✓ **Bar** ✓ **Ręczniki:** ✓



**POKÓJ DWUOSOBOWY** – znajduje się w nim łóżko podwójne (możliwość rozdzielenia łóżek), TV oraz prywatna łazienka z WC, prysznicem, suszarką do włosów i ręcznikami.



**CENA ZE SKIPASSEM ZA OSOBĘ W HOTELU COLDAI: 2570 ZŁ**

### **ŚWIADCZENIA**

**Cena zawiera:** 7 noclegów w pokoju 2-osobowym, wyżywienie HB (śniadania w formie bufetu i obiadowokolacje wybierane z menu) 6-dniowy karnet narciarski Civetta, taksę klimatyczną, ubezpieczenie narciarskie: KL 20.000 EUR, NNW 15.000 PLN, OC 30.000 EUR, KR 6000 EUR, opiekę pilota.

**Cena nie zawiera:** napojów do obiadowokolacji, przejazdu autokarem: 420 zł/osoba/2 strony, wyjazdów fakultatywnych na Sella Rondę/Marmoladę lub do Falcade: 60 EUR/os.

**Dopłata do pokoju 1-os.:** 15 EUR/doba.

**Zniżki dla dzieci na dostawce:** do 3 lat: gratis, od 3 do 8 lat: -50%, od 8 do 12 lat: -30%, powyżej 12 lat: -10%.

**PŁATNOŚĆ:** zaliczka: 30 % w dniu podpisania umowy, dopłata: 30 dni przed rozpoczęciem imprezy.

### **NA MIEJSCU MIĘDZY INNYMI:**

- ❄️ zawody narciarskie z nagrodami – udział bezpłatny!
- ❄️ możliwość doskonalenia jazdy na nartach pod okiem instruktora
- ❄️ wyjazdy fakultatywne do Falcade oraz na Sella Rondę/Marmoladę

Do zobaczenia na stoku 😊

**BTZ BIURO TURYSTYKI ZAGRANICZNEJ PRZEMYSŁAW CHMIELARZ**

**ADRES:** 40-860 Katowice, GLIWICKA 228, **TEL:** 730099076

**EMAIL:** biuro@btzkatowice.pl , **WWW:** btzkatowice.pl