Rodzaj wyjazdu: wyjazd narciarski

Kraj/Region/Miejscowość: Szwajcaria/kanton Obwalden w centralnej Szwajcarii/Engelberg

Termin pobytu: 06.03.2021 – 03.04.2021

Zakwaterowanie: apartamenty, 2-10 osób

Wyżywienie: własne

Transport: własny

Opis ośrodka Titlis-Engelberg

Engelberg – „Góra aniołów”. To miejscowość położona w środkowej Szwajcarii, u stóp lodowca Titlis (górna stacja: 3028 m n.p.m.). Dawniej była to niewielka wioska, dziś to nowoczesny ośrodek sportów zimowych o bogatej bazie noclegowej.

Engelberg ma dostęp do 2 terenów narciarstwa zjazdowego:

- **Brunni** na północy. Kusi narciarzy nasłonecznionymi trasami zjazdowymi o łatwiejszym stopniu trudności.
- **Zbocza lodowca Titlis** na południu. Na trasy zawozi narciarzy nowoczesna, obrotowa kolejka linowa Rotair. Trasy położone w wyższych partiach lodowca są trudne i wymagają bardzo dobrych umiejętności narciarskich. Niższe partie lodowca są już łatwiejsze.

Trasy narciarskie położone są na wysokości 1050 – 3028 m n.p.m. Łączna długość tras zjazdowych wynosi 82 km, w tym: 35% tras niebieskich, 47% tras czerwonych i 18% tras czarnych . Najdłuższy zjazd ma aż 12 km!

Fani narciarstwa biegowego znajdą natomiast 40 km szlaków do biegania, malowniczo położonych zarówno w dolinie, jak i w wyższych partiach gór.

Inne atrakcje turystyczne w okolicy: skocznia narciarska Gross-Titlis-Schanze – odbywają się tutaj konkursy Pucharu Świata, Titlis Cliff Walk – stumetrowy most wiszący położony nad pięciusetmetrową przepaścią, na wysokości 3020 m n.p.m., jaskinia lodowcowa na górze Titlis, opactwo benedyktynów z roku 1120.

ZAKWATEROWANIE

Opis zakwaterowania

Nazwa obiektu: Apartamenty Titlis Resort
Lokalizacja: Alpenstrasse 11, Engelberg, Szwajcaria
Najbliższy wyciąg narciarski: Titlis Bergbahnen – maksymalnie 700m
Centrum: w centrum
Supermarket: 1 km
Restauracja: 750 m
Parking: podziemny (maksymalna wysokość samochodu 2,30 m), płatny
Narciarnia: bezpłatna, zamykana, z suszarką do butów
Wi-Fi: bezpłatne
czytaj więcej…

OŚRODEK znajduje się w bezpośrednim sąsiedztwie dolnej stacji kolejki linowej Titlis. Składa się z 9 domów i łącznie 135 komfortowych, nowocześnie wyposażonych apartamentów dla niepalących. Dostęp do WiFi jest bezpłatny. Na terenie ośrodka znajduje się Centrum Wellness (strefa saun, strefa relaksacyjna, salon masażu, zabiegi spa), narciarnia oraz podziemny parking. Dla chętnych ośrodek oferuje serwis śniadaniowy, polegający na porannym dostarczeniu produktów spożywczych. Jest to usługa dodatkowo płatna.

RODZAJE APARTAMENTÓW

STUDIO dla maksymalnie 2 osób.

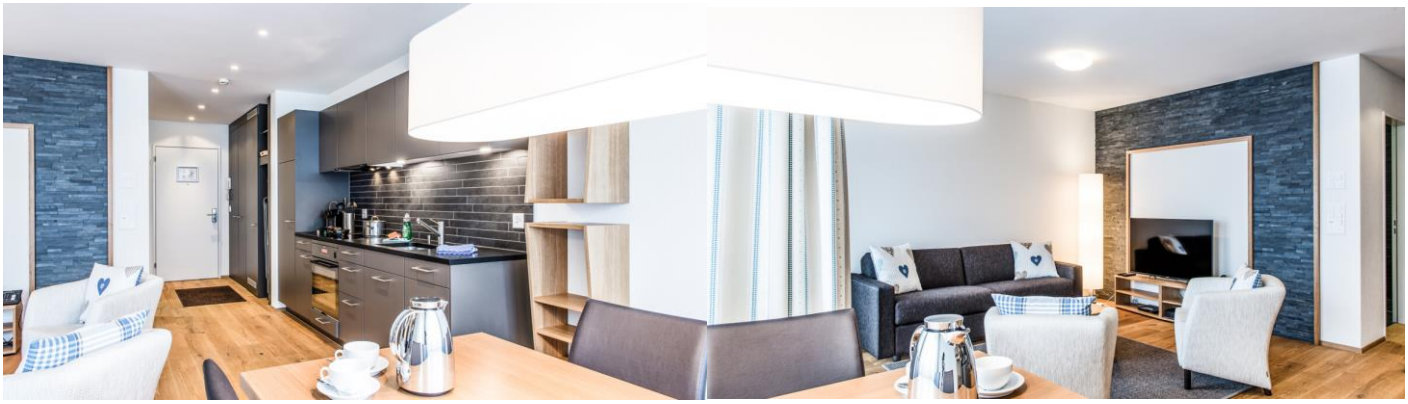

Apartament składa się z przestronnego pokoju dziennego z aneksem kuchennym (zmywarka, ekspres do kawy), częścią jadalną, rozkładaną sofą, TV z kanałami międzynarodowymi i odtwarzaczem DVD oraz łazienki (suszarka do włosów). Apartament posiada balkon lub taras.

APARTAMENT BILO z jedną sypialnią dla maksymalnie 4 osób.

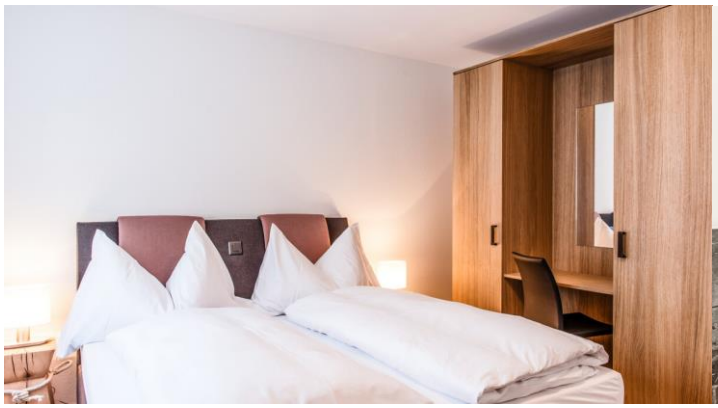

Apartament składa się z pokoju dziennego z aneksem kuchennym (zmywarka, ekspres do kawy), częścią jadalną, rozkładaną sofą, TV z kanałami międzynarodowymi i odtwarzaczem DVD, sypialni 2-osobowej z łóżkiem podwójnym oraz łazienki (suszarka do włosów). Apartament posiada balkon lub taras.

APARTAMENT TRILO FAMILY z dwoma sypialniami dla maksymalnie 6 osób.

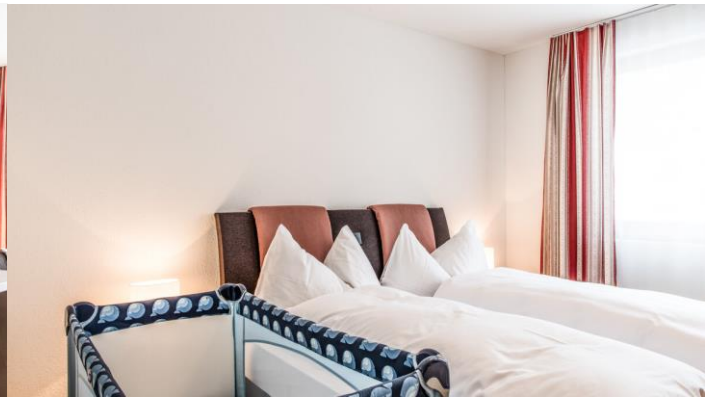
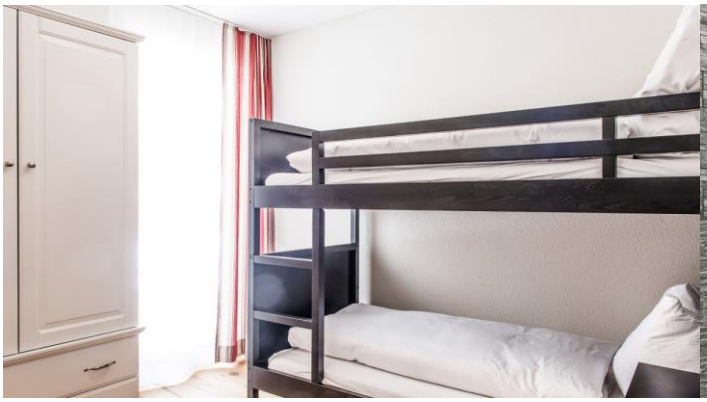

Apartament składa się z pokoju dziennego z aneksem kuchennym (zmywarka, ekspres do kawy), częścią jadalną, rozkładaną sofą, TV z kanałami międzynarodowymi i odtwarzaczem DVD, sypialni 2-osobowej z łóżkiem podwójnym, sypialni 2-osobowej z łóżkiem piętrowym lub łóżkiem małżeńskim typu queen-size oraz łazienki (suszarka do włosów). Apartament posiada balkon lub taras.

APARTAMENT TRILO z dwoma sypialniami dla maksymalnie 6 osób.

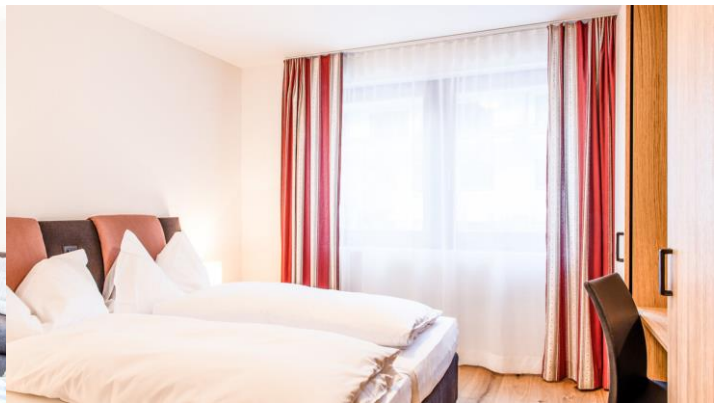

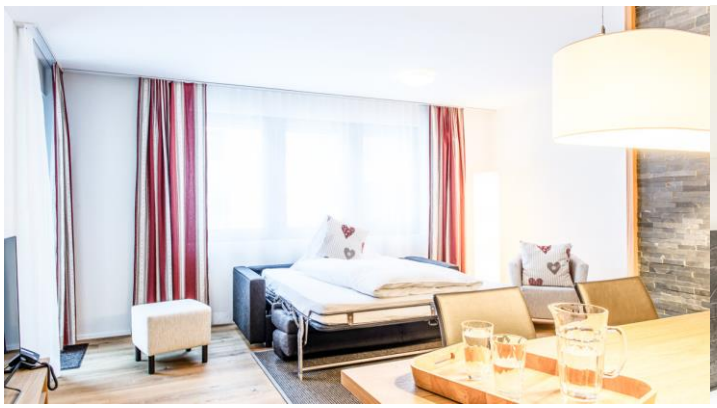

Apartament kłada się z pokoju dziennego z aneksem kuchennym (zmywarka, ekspres do kawy), częścią jadalną, rozkładaną sofą, TV z kanałami międzynarodowymi i odtwarzaczem DVD, sypialni 2-osobowej z łóżkiem podwójnym, sypialni 2-osobowej z dwoma pojedynczymi łóżkami oraz 2 łazienek, jednej z wanną i jednej z prysznicem (suszarka do włosów). Apartament posiada balkon lub taras.

APARTAMENT QUARDILO z trzema sypialniami dla maksymalnie 8 osób.

Apartament składa się z przestronnego pokoju dziennego z aneksem kuchennym (zmywarka, ekspres do kawy), częścią jadalną, rozkładaną sofą, TV z kanałami międzynarodowymi i odtwarzaczem DVD, sypialni 2-osobowej z łóżkiem podwójnym, dwóch sypialni 2-osobowych z dwoma pojedynczymi łóżkami oraz 2 łazienek, jednej z wanną i jednej z prysznicem (suszarka do włosów). Apartament posiada balkon lub taras.

APARTAMENT CINQUILLO z czterema sypialniami dla maksymalnie 10 osób.

Apartament na poddaszu. Składa się z przestronnego pokoju dziennego z aneksem kuchennym (zmywarka, ekspres do kawy), częścią jadalną, rozkładaną sofą, TV z kanałami międzynarodowymi i odtwarzaczem DVD, dwóch sypialni 2-osobowych z łóżkiem podwójnym, dwóch sypialni 2-osobowych z dwoma pojedynczymi łóżkami, 2 łazienek, jednej z wanną i jednej z prysznicem (suszarka do włosów) oraz dodatkowej toalety. Apartament posiada balkon lub taras.

TERMINY

6.03 - 13.03.2021

13.03 - 20.03.2021

20.03 - 27.03.2021

27.03 - 03.04.2021

CENA ZA APARTAMENT
7 NOCLEGÓW

STUDIO dla 2 osób	4270 zł
BILO dla 2-4 osób	5930 zł
TRILO FAMILY dla 4-6 osób	6600 zł
TRILO dla 4-6 osób	7120 zł
QUADRILO dla 6-8 osób	8000 zł
CINQUILLO dla 8-10 osób	10200 zł

Cena zawiera: 7 noclegów w wybranym apartamencie bez wyżywienia, bieliznę pościelową i ręczniki, sprzątanie końcowe apartamentu (aneks kuchenny we własnym zakresie), taksę klimatyczną, korzystanie z sauny (dla osób od lat 16), korzystanie z internetu oraz narciarni.

Cena nie zawiera: karnetu narciarskiego (6 dni: osoba dorosła od lat 20 – 310 CHF, senior od lat 65 – 248 CHF, młodzież 16-19 lat – 217 CHF, dzieci 6-15 lat – 124 CHF), transportu (przejazd własny), ubezpieczenia narciarskiego KL 20.000 EUR, NNW 15.000 PLN, OC 30.000 EUR (65 zł/osoba), miejsca parkingowego (12 CHF/auto/dzień), serwisu śniadaniowego (opcjonalnie, na zapytanie), lunchu w restauracji na stoku (opcjonalnie, 20 CHF/osoba/dzień), obiadokolacji w pobliskim hotelu (opcjonalnie, 40 CHF/osoba/dzień, napoje do obiadokolacji płatne dodatkowo), korzystania z salonu masażu i zabiegów spa.

BTZ BIURO TURYSTYKI ZAGRANICZNEJ PRZEMYSŁAW CHMIELARZ
ADRES: 40-860 Katowice, GLIWICKA 228, **TEL:** 730099076
EMAIL: biuro@btzkatowice.pl , **WWW:** btzkatowice.pl